



Universidad  
de los Andes



# Uandes *en los medios*

— DESTACADOS —

Revisa las notas de académicos Uandes en marzo.



## Informe Uandes: Volatilidad del precio del litio podría tensionar las finanzas públicas

“Un análisis del Centro de Estudios Financieros de ESE Business School advirtió que si los ingresos fiscales vinculados al mineral –que pueden ser transitorios– terminan financiando gasto permanente, se podrían ampliar los déficits estructurales y dificultar la convergencia de deuda. – El Mercurio

[REVISA AQUÍ LA NOTA](#)





J.P. PALACIOS

La discusión sobre la sostenibilidad de las finanzas públicas ha vuelto a ocupar un lugar central en el debate económico, tras el déficit fiscal mayor que el esperado que se registró al cierre de 2025, que fue de -3,6% del PIB en términos estructurales, y un nivel de endeudamiento que, pese a su estabilización en 2025, se mantiene por sobre los 40 puntos del PIB. También han sido cuestionados los modelos de proyección de ingresos de la Dirección de Presupuestos (Dipres) durante el gobierno anterior.

El último año que se registró un superávit de las cuentas públicas fue en 2022. En ese período, el litio fue clave. En particular, los ingresos fiscales vinculados al mineral aumentaron desde 0,08% del PIB en 2021 a 1,24% del PIB hace cuatro años atrás, reflejando la fuerte alza del precio internacional del carbonato de litio observada durante ese período (ver gráfico).

Ello ayudó a cerrar ese año con superávit efectivo (1,1%) y estructural (0,5%), algo que no pasaba desde 2012 y 2015 y adquirió relevancia el análisis del litio como una fuente creciente de ingresos fiscales potenciales.

Sin embargo, a diferencia del cobre, el mineral no está incorporado en la regla de Balance Cíclicamente Ajustado (BCA), también conocida como regla fiscal. Es decir, no tiene ajuste por volatilidad, pese a que su precio ha sido variable en los últimos años. La misma Dipres ha advertido en años previos que esta limitación metodológica puede constituir un riesgo para la sostenibilidad fiscal, en la medida que permite comprometer gasto permanente a partir de ingresos fiscales cíclicos o transitorios, que no son corregidos por la regla fiscal.

Un informe de la Escuela de Negocios del ESE Business School de la U. de los Andes advierte que si estos ingresos —que pueden ser transitorios— terminan financiando gasto permanente, se podrían ampliar los déficits estructu-

## El metal no está incorporado en la regla de balance estructural El otro talón de Aquiles del fisco: volatilidad del precio del litio podría tensionar las finanzas públicas

Se advierte que si estos ingresos —que pueden ser transitorios— terminan financiando gasto permanente, podrían ampliar los déficits estructurales y dificultar la convergencia de la deuda.



Por la mayor incertidumbre global, el precio del litio en los últimos días ha registrado bajas.

rales y dificultar la convergencia de la deuda, que según el Consejo Fiscal Autónomo (CFA) no debiera superar el 45% del PIB.

Ante ello, se plantea contar con un marco fiscal que permita distinguir adecuadamente entre los componentes cíclicos y estructurales de dichos ingresos.



“Esto es fundamental para evitar que aumentos transitorios de la recaudación asociada al litio se traduzcan en compromisos permanentes de gasto público y, posteriormente, en déficits fiscales persistentes cuando dichos ingresos se reduzcan, los que, en ausencia de fuentes alternativas, deban financiarse mediante un mayor endeudamiento, dificultando aún más el proceso de convergencia de la deuda pública como porcentaje del PIB. En otras palabras, gastos per-

manentes requieren ingresos permanentes y dado que el litio se comporta de manera similar al cobre al ser un mineral, los ciclos económicos mundiales lo afectan de manera importante”, se concluye en el estudio. En esa línea, el investigador del ESE de la U. de los Andes, Maximiliano Villalobos, enfatiza que en la medida en que el litio gane mayor relevancia fiscal, resulta clave avanzar hacia su incorporación formal dentro de la regla fiscal, siguiendo precedentes como el

ajuste introducido en el pasado para los ingresos por molibdeno de Codelco.

“Un tratamiento institucional similar al del cobre —con parámetros transparentes y estimaciones definidas por expertos independientes— permitiría aislar de mejor manera el componente transitorio de estos ingresos, en lugar de depender exclusivamente de ajustes prudenciales respecto de las rentas de propiedad de Corfo, como los que existen actualmente con la metodología actualizada”, planteó.

### Incertidumbre por la guerra

El conflicto en Irán que ya cumple un mes ha tensionado el mercado de las materias primas y ha afectado las expectativas de crecimiento mundial. En este escenario, se ha generado en los últimos días un descenso en el precio del carbonato de litio, que se ha cotizado sobre los US\$ 10.000 la tonelada.

Este panorama de volatilidad, que afectaría también a las finanzas públicas, persistirá, advierte el experto en minería y académico de la U. Católica Gustavo Lagos.

“La demanda de litio va a ser más lenta este año de lo que fue el año pasado, por el menor crecimiento y debido a esta guerra que no sabemos cuánto va a durar. Hay muchos riesgos, creo que el precio del litio va a bajar marginalmente... Pero si se prolonga la guerra, podemos tener otro escenario”, explicó Lagos.

El economista sénior del Observatorio del Contexto Económico de la U. Diego Portales (UDP), Juan Ortiz, si bien cree que puede haber un posible repunte del litio, ve difícil proyectar por ahora escenarios de recaudación fiscal.

“Hoy tenemos los datos (fiscals) a enero, por lo tanto, hay un margen acotado de información sobre la dinámica de ingresos, lo que hace más complejo poder calibrar resultados de ejecución presupuestaria e incidencia de proyecciones anuales”, reconoce Ortiz.

**SUPERÁVIT**  
En 2022 los ingresos fiscales por litio llegaron a 1,24% del PIB.

**Simce 2025:  
Resultados muestran que  
la brecha de género en  
Matemáticas se amplía y  
afecta a las niñas**

“Es muy preocupante porque las niñas se están viendo enfrentadas a menores oportunidades de aprendizajes en esta área y eso de alguna forma limita trayectorias relacionadas en el futuro”

[REVISA AQUÍ LA ENTREVISTA](#)

Marianela Navarro, académica  
e investigadora de la Escuela  
de Educación – Canal 24 Horas





CANAL  
**24**  
VIVO

**MARIANELA NAVARRO** ACADÉMICA E INVESTIGADORA ESCUELA EDUCACIÓN UANDES

**SIMCE 2025: ESTABILIZADO PERO SIN VARIACIONES SIGNIFICATIVAS**

**24**  
HORAS

NACIONAL

DETIENEN A HOMBRE POR HOMICIDIO DE NIÑO DE 3 AÑOS EN HUECHURABA

09:53



**Nº1** POR SEXTO AÑO  
CONSECUTIVO

CANAL  
**24**  
VIVO

**SIMCE 2025: ESTABILIZADO PERO SIN VARIACIONES SIGNIFICATIVAS**

**24**  
HORAS

MUNDO

OCHO PERSONAS MUEREN TRAS DERRUMBE DE RESIDENCIA DE ANCIANOS EN BRASIL

10:01

## Análisis al recorte fiscal de 3% impulsado por el Ministerio de Hacienda

“Los recortes más difíciles son cuando tienes que lograr un equilibrio entre ingresos y gastos, y ese es el planteamiento que ha hecho el Gobierno, de reducir el déficit fiscal en un contexto donde la situación es más estrecha”

[REVISA AQUÍ LA ENTREVISTA](#)

Matías Acevedo, académico de la Facultad de Ciencias Económicas y Empresariales – Radio Cooperativa



# Exdirector de Presupuestos: El ajuste fiscal de 3% no es ideológico

**Publicado:** Lunes, 30 de Marzo de 2026 a las 20:39hrs. | **Periodista Digital:** Redacción Cooperativa

- En Cooperativa, Matías Acevedo aseguró que los recortes instruidos por Hacienda "son más bien una necesidad" para reducir el déficit.
- No obstante, sobre la fallida rebaja en Seguridad Pública, admitió que aplicarla se percibiría como una señal de "desprotección a la población".

Foto: ATON (archivo)





## Nuevos ataques de Estados Unidos e Israel contra Teherán

“Sin duda los puntos más complejos son los estrechos y el flujo del petróleo, que es lo que genera mayor presión siendo una especie de herramienta indirecta”

[REVISA AQUÍ LA ENTREVISTA](#)

María José Mora, académica  
del Instituto de Historia  
– Canal 24 Horas





**MARÍA JOSÉ MORA** INSTITUTO DE HISTORIA UANDES

**NUEVOS ATAQUES DE EE.UU. E ISRAEL CONTRA TEHERÁN**

**CONFLICTO EN MEDIO ORIENTE**

@24horascl

/24horas.cl

@24horasTVN

@24horasTVN

21:12

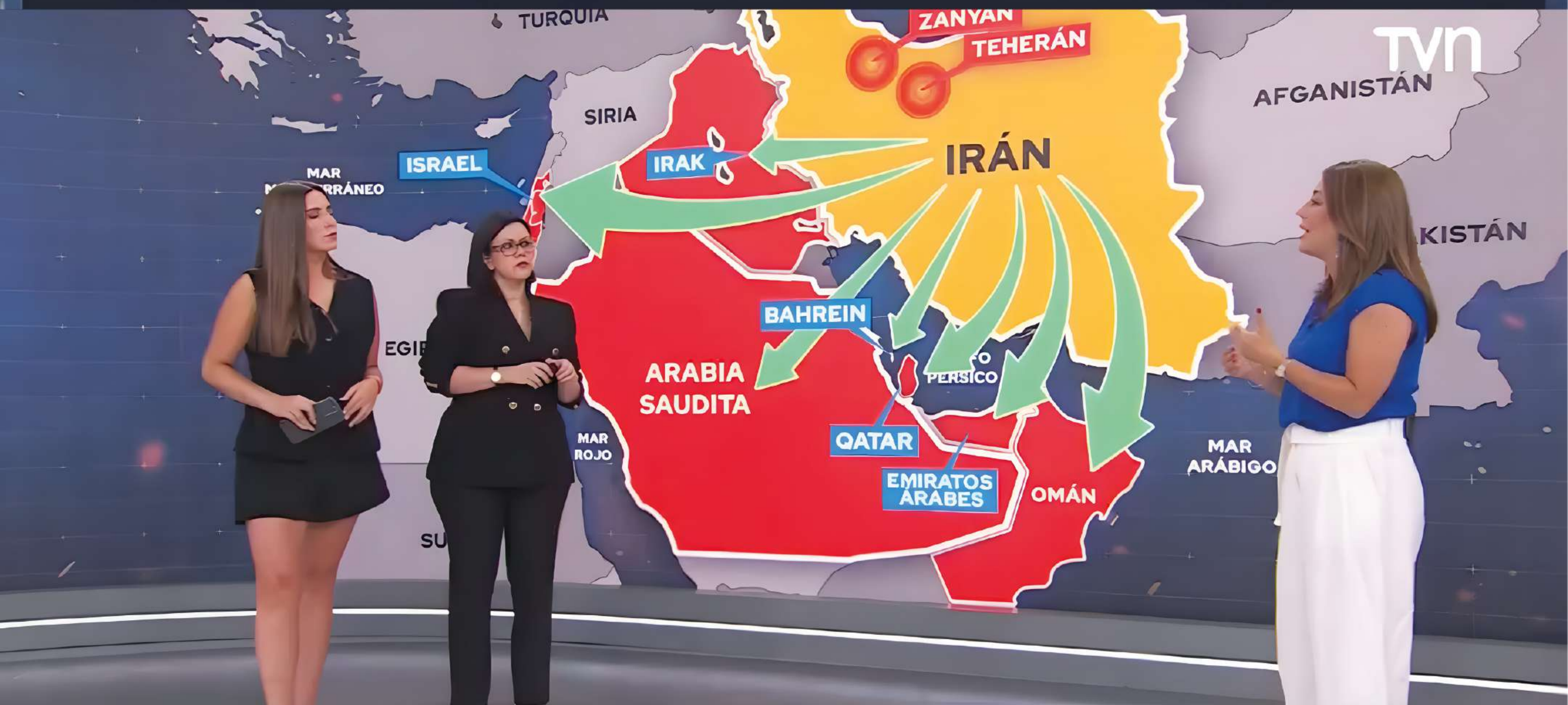

**MISILES Y DRONES DE IRÁN IMPACTAN VARIOS PAÍSES**

**CONFLICTO EN MEDIO ORIENTE**

@24horascl

/24horas.cl

@24horasTVN

@24horasTVN

21 14



## El insomnio podría ser signo temprano del Alzheimer

“La calidad del sueño está muy asociada a una buena capacidad cognitiva a medida que envejecemos”

[REVISA AQUÍ LA ENTREVISTA](#)

Alejandro Luarte, investigador del Centro de Investigación e Innovación Biomédica  
– Canal T13 En Vivo



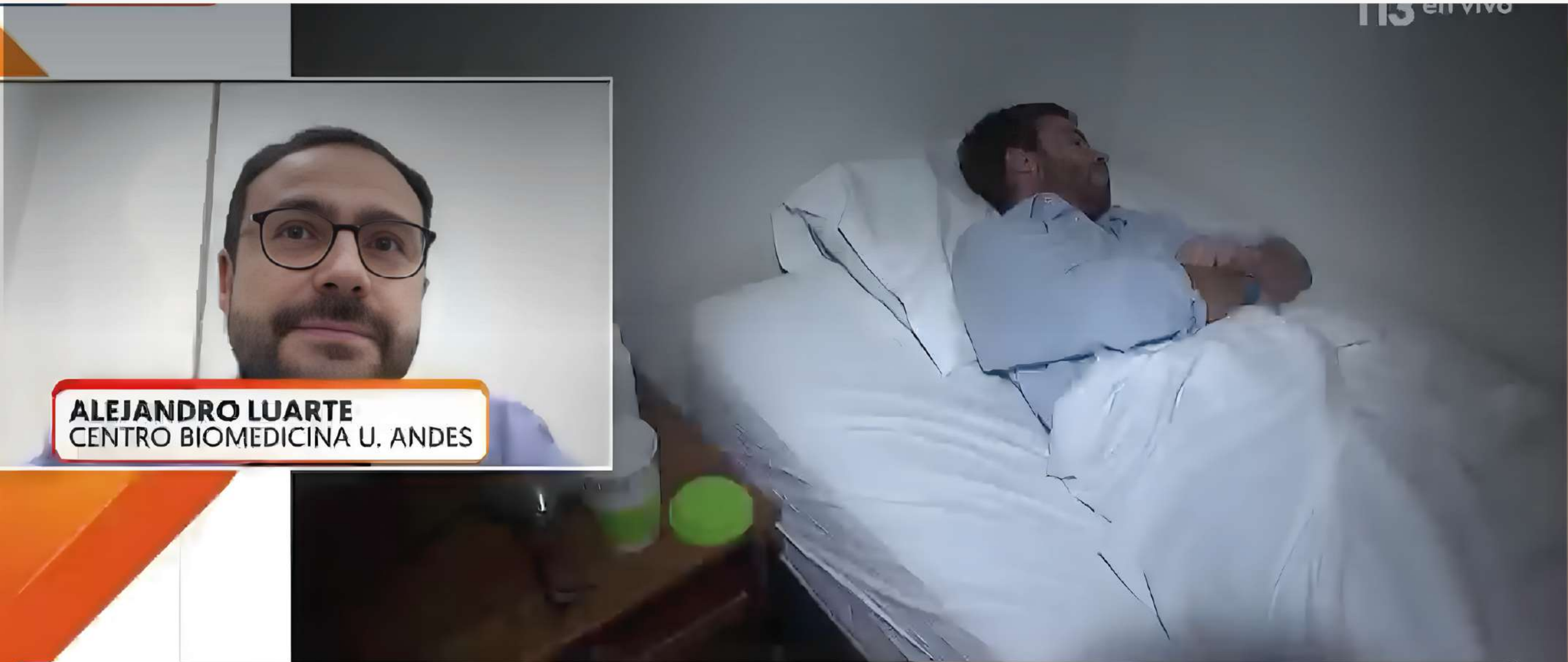

**T13**  
en vivo

09:10

## INSOMNIO PODRÍA SER UN SIGNO TEMPRANO DE ALZHEIMER

▲ DR: ZAPPING, CANAL 13 - MUNDO, CANAL 705 - ENTEL TV, CANAL 56 - MOVISTAR TV, CANAL 815 - DIRECTV, CAN



**T13**  
en vivo

09:16

## INSOMNIO PODRÍA SER UN SIGNO TEMPRANO DE ALZHEIMER

▲ CONCEPCIÓN 5.2 - TEMUCO 4.2 - VALDIVIA 12.2 - OSORNO 9.2 - PUERTO MONTT 13.2 - COYHAIQUE 6.2 - PUNTA

## Cuba atraviesa su peor crisis socioeconómica en 30 años

“Actualmente, la isla tiene un gobierno muchísimo más débil que el de Fidel Castro, con una crisis política estructural. Es una administración que apenas se sostiene y que viene arrastrando una crisis profunda”

[REVISA AQUÍ LA ENTREVISTA](#)

María Eugenia Allende, académica  
del Instituto de Historia  
– Canal 24 Horas



**MARÍA EUGENIA ALLENDE** ACADÉMICA DEL INSTITUTO DE HISTORIA UANDES

## APAGÓN EN CUBA: ¿CÓMO SE LLEGÓ A LA CRISIS ENERGÉTICA?

FRONTERA GLOBAL 

NACIONAL

RETIRAN RUCOS CON DROGAS EN SAN BERNARDO: HAY UN DETENIDO CON 8 CAUSAS PENDIENTES

15:23



**MARÍA EUGENIA ALLENDE** ACADÉMICA DEL INSTITUTO DE HISTORIA UANDES

## CUBA: ¿QUÉ FACTORES HAN AGRAVADO LA CRISIS EN LA ISLA?

FRONTERA GLOBAL 

NACIONAL

90 DÍAS MÁS: NUEVO PLAZO DE INVESTIGACIÓN PARA EL CASO MUÑECA BIELORRUSA

15:26

## Autoridades detectan casos de gripe aviar en Valparaíso y Maule

“Hay que enfatizar que el riesgo de contaminación en humanos de la H5N1 es extremadamente bajo. Aun así, las personas más expuestas son las que trabajan con animales y aves, quienes deben seguir estrictos protocolos sanitarios”

[REVISA AQUÍ LA ENTREVISTA](#)

David Torres, académico del  
Departamento de Salud Pública  
– Canal Megatiempo





DAVID TORRES  
ACAD. MEDICINA U. ANDES

20:32 **DETECTAN CASOS DE GRIPE AVIAR "H5N1"**

Santiago 31° | 14° **Vie** 30° / 13° **Sáb** 29° / 13° **Dom** 27° / 13° Humedad 35% UV **Muy Alto** Viento 20 Km/h



20:37 **DETECTAN CASOS DE H5N1 EN MAULE Y VALPARAÍSO**

Santiago 31° | 14° Humedad 35% UV **Muy Alto** Viento 20 Km/h



**Universidad  
de los Andes**